

A photograph of three diverse women sitting at a desk, smiling warmly at the camera. The woman on the left is holding a blue mug. The woman in the middle is holding a tablet. The woman on the right is also holding a tablet. They are all dressed in professional attire. The background is a plain, light-colored wall. The entire image has a soft, warm color overlay.

**EMPODERAMENTO FEMININO E
EMPREENDEDORISMO**



EMPREENDEDORISMO FEMININO

QUEM SÃO ELAS?

Pesquisa Perfil da Mulher Empreendedora



- 
- 2018
 - Patrocínio: Avon, Itaú e Facebook
 - 1.400 mulheres em todo território nacional
 - Organização RME



rme
rede mulher
empreendedora®

<https://rme.net.br/pesquisa/>

Nasce um bebê, uma mãe e...

Uma empreendedora: 75% a decisão ocorre após terem tido filhos.

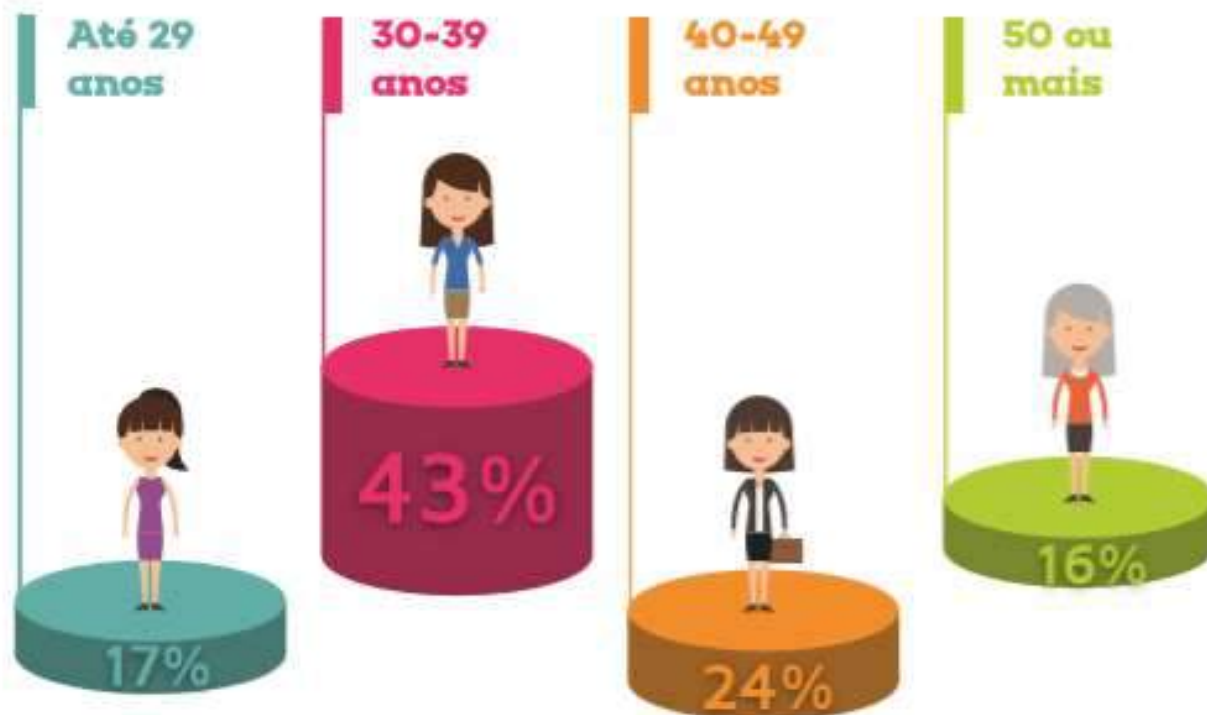

- Casada/ Mora junto**
- Solteira**
- Viúva**
- Separada Divorciada**

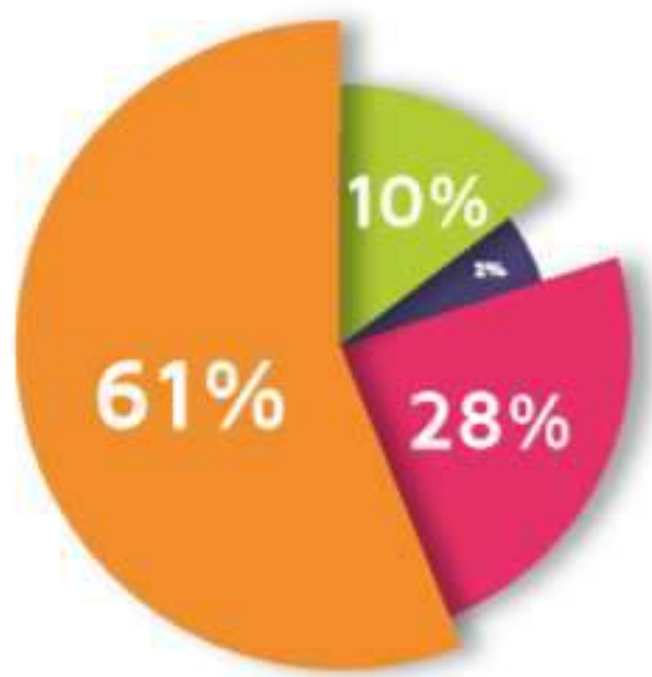



Rede de apoio da empreendedora

Com quem elas contam para manter sua casa e/ou cuidar dos seus filhos:



1/4 das casadas não tem a "ajuda do marido" (24%).

Conforme os filhos crescem elas passam a fazer mais tarefas sozinhas, reflexo das separações.

Na classe C as redes de apoio são menores.

Setor de atuação

Quanto mais alta a classe maior é a concentração em serviços

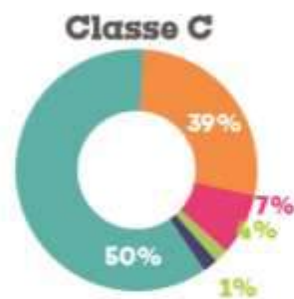
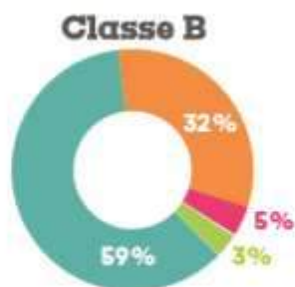
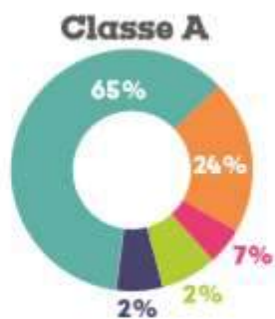
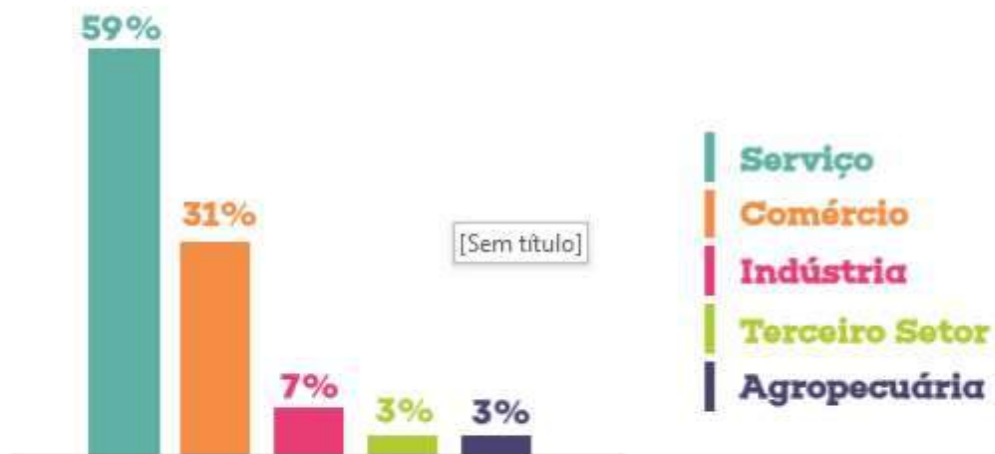

- 3 em cada 10 negócios representam **o sustento único da família**
- A maior concentração de empreendedoras está no setor de **Serviços (69%)**, seguido de Comércio (25%) e terceiro setor.
- **32% dessas mulheres são MEIs**, 23% micro empresárias e 19% ainda está na informalidade
- **46% fatura até R\$ 5 mil** e apenas 4% tem rendimentos acima de R\$ 50 mil
- 60% não tem sócios e **37% empregam apenas mulheres**
- **37% iniciaram seu empreendimento sem capital inicial** e não procuraram empréstimos bancários
- **86% das empreendedoras não se planejaram** antes de iniciar um negócio

QUAL A INFORMAÇÃO QUE FALTA?



60% das empresas fecham
as portas
antes de completarem 5 anos.

Fonte: IBGE/2015

Causa Mortalidade das Empresas

- ✓ Falta Planejamento Prévio
- ✓ Gestão Empresarial
- ✓ Comportamento Empreendedor







HISTÓRIA DE PESCADOR



EMPODERAMENTO



“Nunca compare o seu
início com o
meio de ninguém...
É tudo um processo.”
(Monique Evelle)



A photograph of three women sitting at a desk, smiling and looking towards the camera. The woman on the left is wearing a light-colored blazer over a white shirt. The woman in the middle has curly hair and is wearing a white cardigan over a patterned top. The woman on the right is holding a tablet. The background is a plain, light-colored wall. The entire image has a soft, reddish-pink overlay.

5 DICAS PARA SER UMA EMPREENDEDORA EMPODERADA



Não fique sozinha!

Converse com os especialistas e tenha sempre uma rede apoio.



Planeje...SEMPRE e
coloque no papel!



CUIDE-SE...
COM CARINHO!



NÃO PERCA O FOCO!



CELEBRE!!!
Toda conquista deve ser
comemorada!



GRATIDÃO

www.kellymetzker.com.br

(31) 99710-5101

contato@kellymetzker.com.br



KellyMetzkerCoach

crescer empreender transformar